

Já jogou War? "Seu objetivo é conquistar a Ásia, a Europa e mais um Mercado Emergente à sua escolha"

Acesse um mundo (literalmente!) de ETFs a partir da própria B3, sem a necessidade de usar BDRs ou enviar recursos ao exterior.

O QUE SÃO ETFs E QUAIS SÃO AS VANTAGENS?



EXCHANGE TRADED FUNDS

ETF (ou fundo de índice):

- Um ETF (*exchange traded fund*) - também chamado de fundo de índice no Brasil - é um ativo financeiro negociado na bolsa de valores.
- É constituído de vários ativos financeiros de uma mesma classe e busca replicar a performance de um determinado índice, seja ele de renda fixa ou de renda variável.
- ETFs são utilizados em larga escala na estratégia passiva de investimentos, em virtude de serem diversificados e com taxas de administração baixas.
- No Brasil, os ETFs não pagam dividendos aos cotistas pois esses são reinvestidos nas próprias cotas.



VANTAGENS

Vantagens dos ETFs para os investidores:

- Maior simplicidade.
- Menores taxas de administração.
- Menor risco.
- Rentabilidade em linha com o mercado.
- Baixa necessidade de acompanhamento (ou de rotação de carteira)

Veja a seguir os ETFs negociados na B3/Bovespa.

ESTADOS UNIDOS:



SPX111

ETF negociado na B3 que segue o índice S&P 500 da Bolsa de Nova Iorque.

Taxa de administração 0.21% ao ano. Sujeito à variação cambial.



IVVB11

ETF negociado na B3 que segue o índice S&P 500 da Bolsa de Nova Iorque.

Taxa de administração 0.24% ao ano. Sujeito à variação cambial.

OUTRAS REGIÕES:

EUROPA

EURP11: ETF negociado na B3 que segue índices europeus.

Taxa de administração de 0.30% ao ano. Sujeito à variação cambial.



MERCADOS EMERGENTES

EMEG11, ETF negociado na B3 que segue o índice de mercados emergentes, incluindo países como Rússia, Brasil e México.

Taxa de administração de 0.30% ao ano. Sujeito à variação cambial.

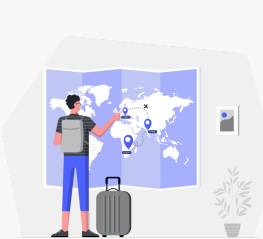

ÁSIA

ASIA11, ETF negociado na B3 que segue os índices de países asiáticos (exceto o Japão).

Taxa de administração de 0.30% ao ano. Sujeito à variação cambial.



GLOBAL

ACWI11, ETF negociado na B3 que segue o índice global (*total world*).

Taxa de administração de 0.30% ao ano. Sujeito à variação cambial.



CHINA

XINA11, ETF negociado na B3 que segue o índice da China.

Taxa de administração de 0.30% ao ano. Sujeito à variação cambial.



OCEANIA

Atualmente não há ETFs da B3 que seguem os índices da Oceania, como Austrália e Nova Zelândia.



ETFs DE ÍNDICES BRASILEIROS AMPLOS:

PIBB11

ETF que segue o índice Ibrx 50 com as 50 empresas mais líquidas da B3.

Taxa de administração de 0.06% ao ano.

ETFs do IBOVESPA

ETFs que seguem o índice Ibovespa:

- BOVA11. Taxa de administração de 0.30% ao ano.
- BOVV11. Taxa de administração de 0.30% ao ano.

Outros ETFs (mas com menor liquidez): SAET11 (0.25% aa), BOVX11 (0.25% aa), BBOV11 (0.18% aa), XBOV11 (0.50% aa), BOVB11 (0.20% aa).

BRAX11

ETF que segue o índice IbrX 100 com as 100 empresas mais líquidas da B3.

Taxa de administração de 0.20% ao ano.



ETFs SETORIAIS BRASILEIROS:

DIVIDENDOS

- DIVO11, ETF que segue o índice Dividendos (DIV). Taxa de administração de 0.50% ao ano.
- BBSD11, ETF que segue o índice S&P dividendos Brasil. Taxa de administração de 0.50% ao ano.



SMALL CAPS

- SMAL11, ETF que segue o índice de Small Cap (SMLL) taxa de administração de 0.50% ao ano.
- SMAC11, ETF que segue o índice de Small Cap (SMLL) taxa de administração de 0.50% ao ano.

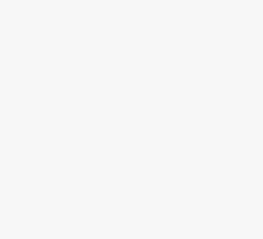

ESG (Environmental, Social and Governance)

- GOVE11, ETF que segue o índice de Governança Corporativa Trade (IGCT) da B3. Taxa de administração de 0.50% ao ano.
- ESGB11, ETF que segue o índice S&P/IB3 Brazil ESG. Taxa de administração de 0.50% ao ano.



MATERIAIS



- MATB11, ETF que segue o índice de Materiais Básicos (IMAT), com taxa de administração de 0.50% ao ano.

FINANCEIROS



- FIND11, ETF que segue o índice Financeiro (IFNC) da B3, com taxa de administração de 0.60% ao ano.

SUSTENTABILIDADE



- ISUS11, ETF que segue o índice de Sustentabilidade Empresarial (ISE) da B3, com taxa de administração de 0.40% ao ano.
- ECOO11, ETF que segue o índice Carbono Eficiente (ICO2) da B3. Taxa de administração de 0.38% ao ano.

ETFs DE RENDA FIXA

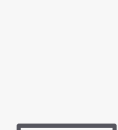

ETFs DE TÍTULOS PRÉ-FIXADOS

ETFs que seguem o índice IRF-M P2:

- IRFM11, com 0.20% de taxa de administração.
- B5P211, com 0.20% de taxa de administração.

Outras opções: FIXA11, com taxa de administração de 0.30% aa.

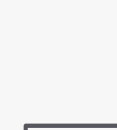

ETFs DE TÍTULOS IPCA+

ETFs que seguem o índice IMA-B:

- IMAB11, com 0.25% de taxa de administração.
- IMBB11, com 0.20% de taxa de administração.

Outras opções:

- B5MB11, que segue o índice IMA B5+, com taxa de administração de 0.20%.
- IB5M11, que segue o índice IMA B5+, com taxa de administração de 0.25%.

ETFs DE CRIPTOMOEDAS:

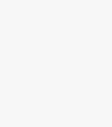

HASH11

ETF que segue o índice Nasdaq Crypto Index, com uma cesta de criptomoedas.

Taxa de administração de 1% ao ano. Sujeito à variação cambial.

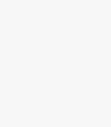

QBTC11

ETF que segue o índice CME CF Bitcoin Reference Rate, constituído exclusivamente de Bitcoin.

Taxa de administração de 0.75% ao ano. Sujeito à variação cambial.

ETFs DE OUTRAS CLASSES DE ATIVOS:



ETFs DE FUNDOS IMOBILIÁRIOS

XFIX11, ETF que segue o índice IFIX de fundos imobiliários, com taxa de administração 0.30% ao ano.

Outras opções:

- IFIE11, fundo passivo de fundos imobiliários, focado em "tijolos". Taxa de administração de 0.30% ao ano.
- IFID11, fundo passivo de fundos imobiliários, focado em "papel". Taxa de administração de 0.30% ao ano.

*Técnicamente não são ETFs, mas apresentam características similares.



ETFs DE OURO

GOLD11, ETF que replica o mesmo índice seguido pelo ETF iShares Gold Trust, com taxa de administração de 0.30% ao ano.

ETFs TEMÁTICOS (INTERNACIONAIS):

DNAI11

ETF negociado na B3, com ações de 50 empresas associadas ao sequenciamento genético na área da saúde e da agricultura.

Taxa de administração de 0.50% ao ano. Sujeito à variação cambial.



MILL11

ETF negociado na B3, com 50 empresas que tendem a se beneficiar do aumento no poder de consumo da geração *Millennials*.

Taxa de administração 0.50% ao ano. Sujeito à variação cambial.

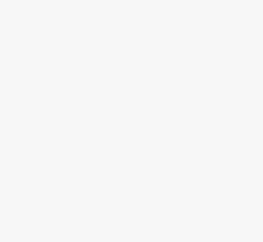

TECK11

ETF negociado na B3, com 10 grandes empresas de tecnologia e consumo.

Taxa de administração de 0.25% ao ano. Sujeito à variação cambial.



NASD11

ETF negociado na B3, que segue o índice Nasdaq 100, da Nasdaq.

Taxa de administração de 0.30% ao ano. Sujeito à variação cambial.



SHOT11

ETF negociado na B3, com ações de 50 empresas com alto nível de inovação e posicionadas para crescer de forma exponencial.

Taxa de administração de 0.50% ao ano. Sujeito à variação cambial.



HTEK11

ETF negociado na B3, com ações de 50 empresas de tecnologia posicionadas para se beneficiar dos temas de Medicina, Neurociência e Bioinformática.

Taxa de administração de 0.50% ao ano. Sujeito à variação cambial.



QUEM SOMOS:

TRENDESET

www.trendset.com.br
Curitiba, PR, Brasil
CNPJ: 04135250/0001-90
arthur@trendset.com.br
+64 212284022 (somente Whatsapp)
Podcast: anchor.fm/TRENDESET

©2000-2021. Todos os direitos reservados.