

Gráficos em **AÇÃO**



Informativo periódico



Olá Investidor

Gráficos em Ação é um resumo do mercado no olhar da Análise Gráfica com análise dos principais índices do mercado brasileiro e americano, mercados futuros, além de commodities, ETFs e ações.

Para reforçar o posicionamento quanto as tendências, apresentamos o indicador LAD – Linha de Avanço e Declínio, indicador com mais de 4 anos de histórico e baseado nos estudos de Joseph Granville e dados da B3 quanto a movimentação dos investidores estrangeiros na bolsa

Boa leitura



Semana de 19/04/21 a 23/04/21

Edição - 0006

Índice

LAD	4
Dados da B3	5
Simulação de Monte Carlo	6
Análise Gráfica dos Ativos	7
Disclaimer	14

LAD

Linha de Avanço e Declínio

Gráfico Diário

Fechamento 16/04/2021

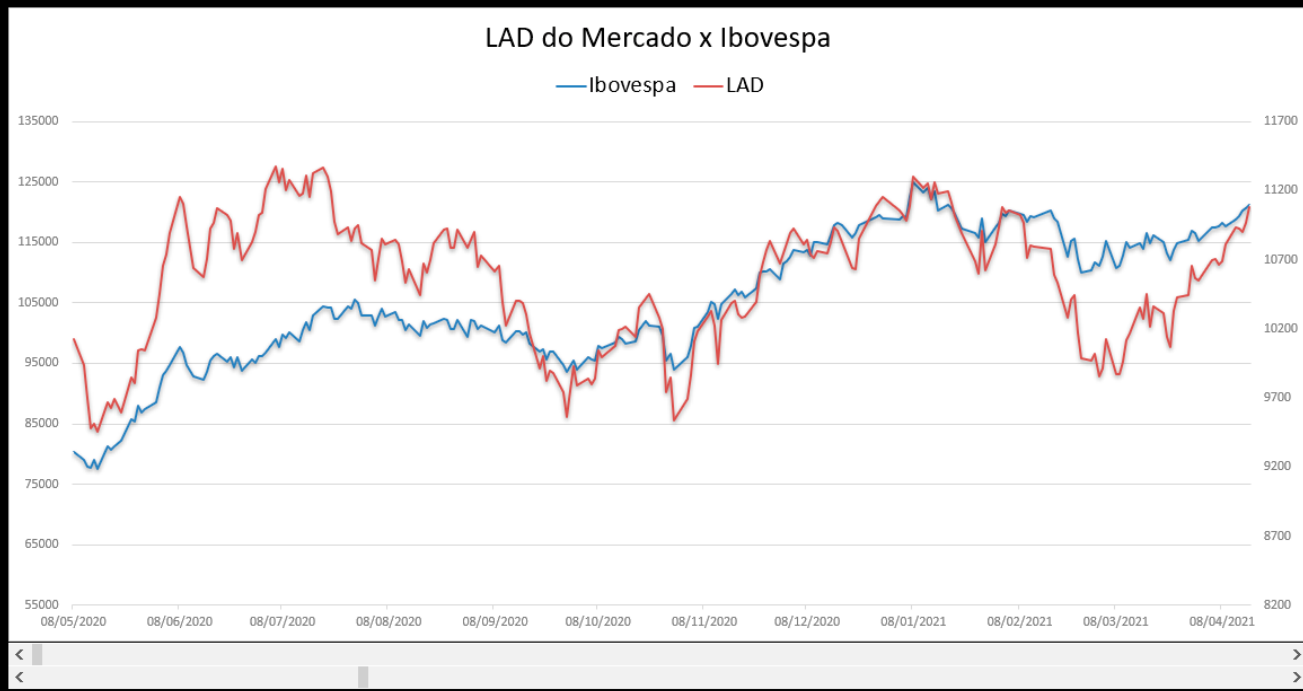

Ibovespa e LAD segue em pleno “casamento perfeito” como diria J. Granville, deixando claro que tanto o índice como a Linha de Avanço e Declínio, testará seus topos em 125.330 pontos e 11.300 pontos respectivamente, demonstrando o momento Bullish que o mercado se encontra.

Dados da B3

(*) Até 14 de Abril
(**) Dados de IPO / Follow On ainda não disponibilizados

Movimentação dos Estrangeiros na Bolsa (em R\$ milhões) / Foreign Exchange Trading

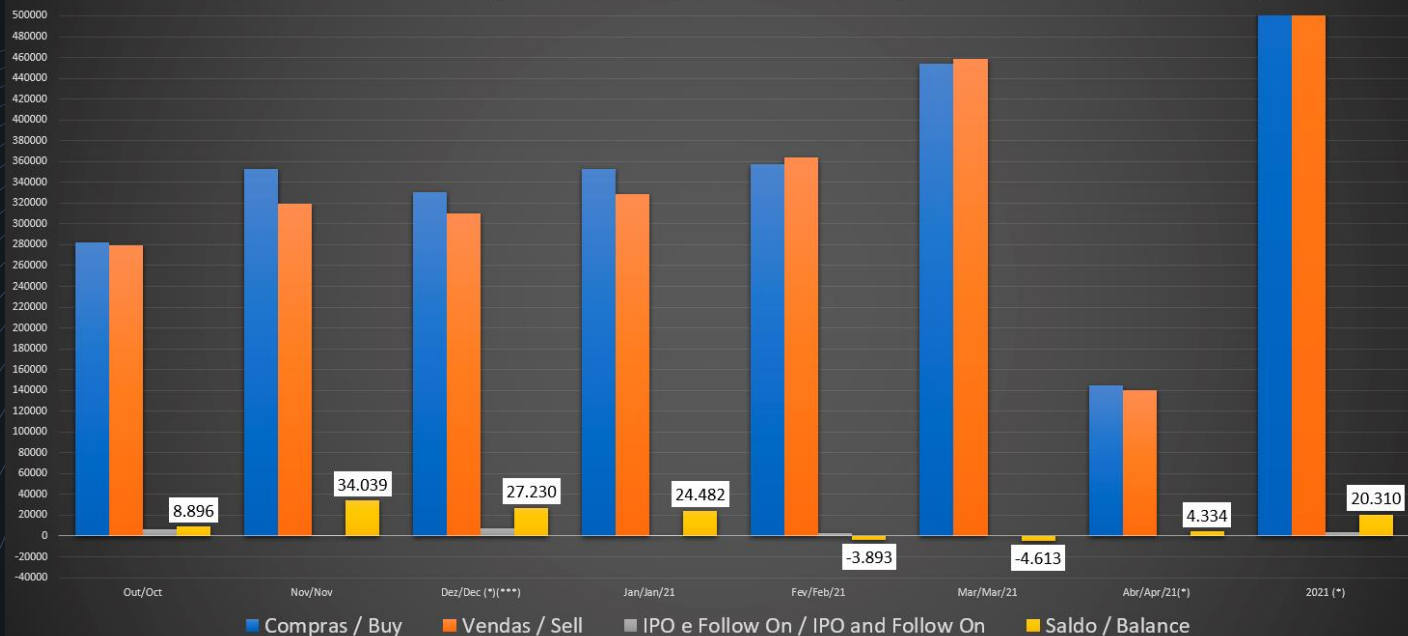

Estrangeiros seguem otimistas com a bolsa brasileira e, até o dia 14/04, injetaram R\$ 4.3 bilhões de saldo positivo no mês corrente. No ano, a entrada de capital já soma R\$ 20.3 bilhões, o que demonstra total despreocupação com cenário político interno e os fortes efeito da pandemia no país.

Simulação de Monte Carlo - Ibovespa

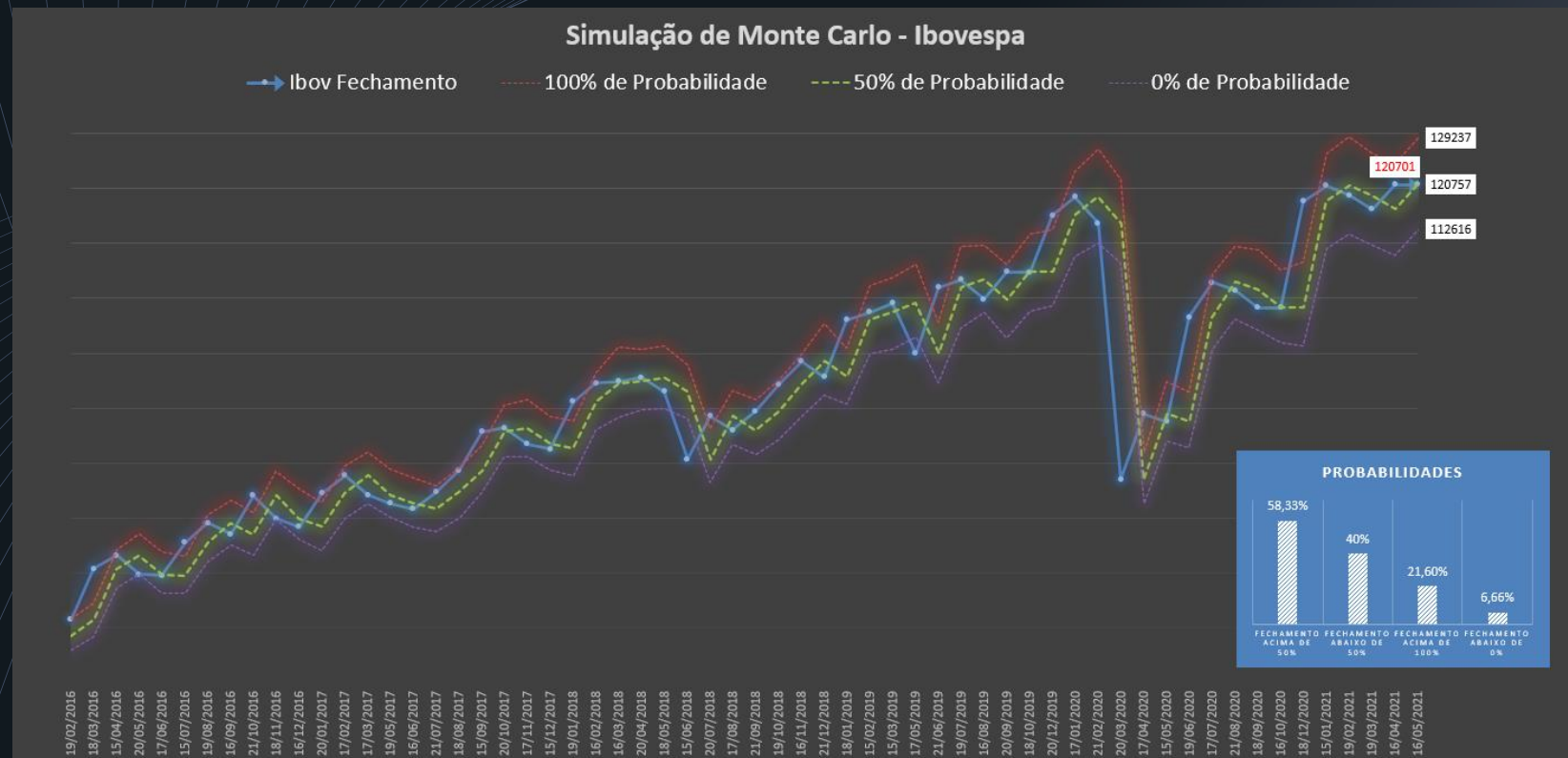

Com base no pregão de fechamento de 15/04, de acordo com as simulações de Monte Carlo e considerando fechamento em 16/05, o índice tem 58,33% de fechar acima de 50% de probabilidade (120.757), 40% de fechar abaixo dos mesmos 50% de probabilidade, 21,60% de fechar acima de 100% de probabilidade (129.237) e 6,66% de fechar abaixo de 0% de probabilidade (112.616)

Análise Gráfica

Apresentamos a análise gráfica dos índices, futuros, commodities, ações e etc, em gráficos diários cujo o objetivo é entender os movimentos de curto prazo.

Índices

Ibovespa (IBOV)



Principal índice da B3, o Ibovespa conseguiu superar a marca dos 119.587 pontos e caminha para o teste do TH em 125.323 pontos. Não há indícios de reversão da tendência de alta no curto prazo. Chama atenção apenas o IFR na região sobrecomprada, porém é comum o oscilador se manter nessa região quando o ativo se mantém em tendência. Viés de alta para a semana.



Suporte
119.587



Resistência
125.323



Tendência
Alta

Mercado Futuro

Dólar Futuro (gráfico contínuo)



Após a formação de triângulo ascendente, o Futuro do Dólar segue em consolidação e apresenta nesse momento a possível formação de triângulo simétrico que, geralmente é uma figura de continuação de tendência. IFR de curto prazo (IFR 9 períodos – linha azul), já oscila na região sobrevenida, com isso, é possível que o ativo poderá iniciar a semana em alta. Viés neutro, dado a forte consolidação.



Suporte

5.513



Resistência

5.812



Tendência

Lateral

Índices americanos

S&P 500 (SPX)

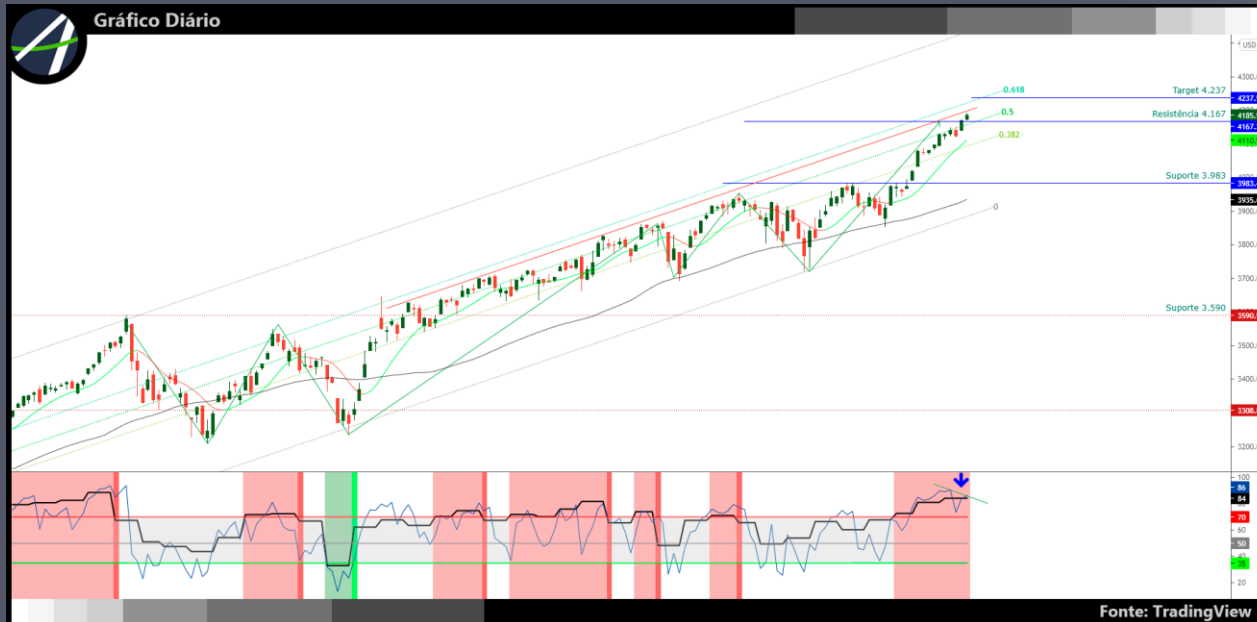

Índice S&P 500 segue sua trajetória de alta e atingiu meu target na região dos 4.167 pontos, e agora entendo que a região dos 4.237 pontos pode apresentar alguma resistência por conta da retração de Fibonacci (canal de Fibonacci) de 61,8%. Há uma leve divergência entre pontos e IFR que pode gerar um sinal de alerta, mas nesse momento, a alta prevalece.



Suporte

3.983



Resistência

4.237



Tendência

Alta

ETF

Ishare Small Cap (SMAL11)



Depois de um longo período de consolidação, o ETF SMAL11 finalmente conseguiu romper a barreira dos R\$ 139,00 e segue seu caminho de alta para testar o TH em R\$ 147,69. Indicadores técnicos começam apresentar exaustão do movimento, no entanto, acredito que o teste da região do TH está garantido para as próximas semanas.



Suporte

R\$ 139,43



Resistência

R\$ 147,69



Tendência

Alta

BDR

Microsoft (MSFT34)



As BDRs da Microsoft atingiu o alvo do topo da consolidação apresentada entre Ago/20 a Jan/21 e nesse momento deve-se ter prudência em novas posições compradas. Indicadores técnicos já apresentam exaustão do movimento de alta, com isso, é provável que ocorra movimento corretivo e, caso isso ocorra, aí sim abre-se oportunidade para posição comprada, visto que a tendência primária é de alta.



Suporte
R\$ 52,23



Resistência
R\$ 64,70



Tendência
Alta

ACÇÕES

Intermédica (GNDI3)

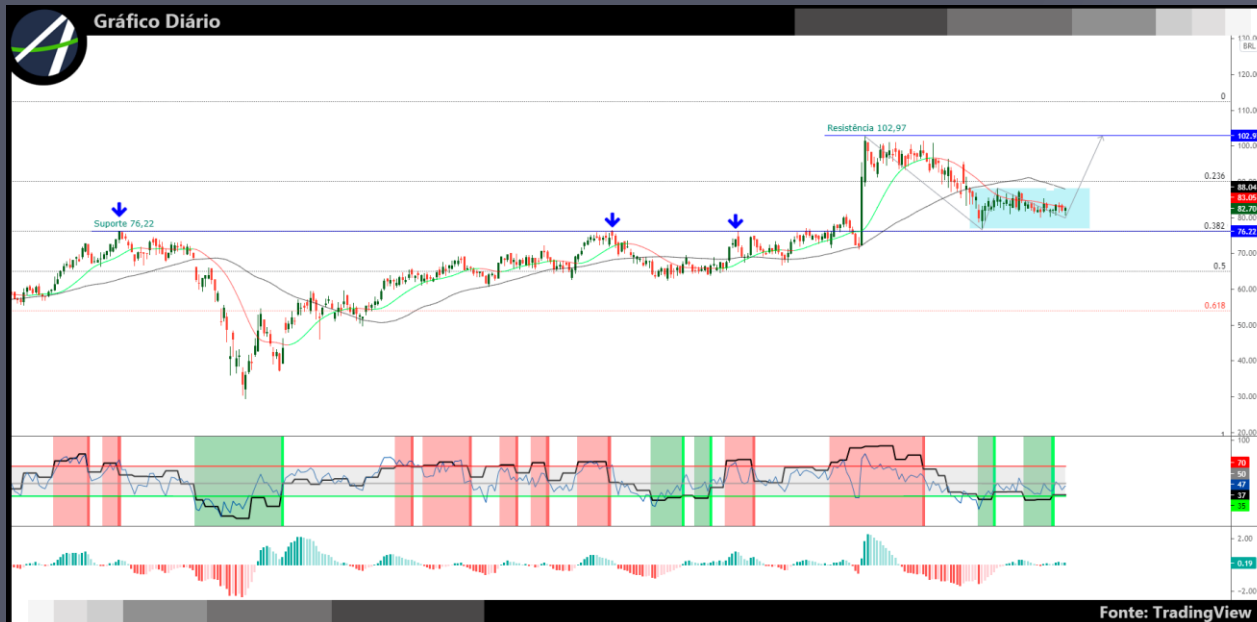

Nessa semana no canal da Agile Investe, realizei a análise completa do setor da Saúde através da metodologia Double View e a Intermédica, apesar de não apresentar Múltiplos atrativos, seu preço segue em região de forte suporte com indicadores técnicos apresentando acumulação no ativo (região em azul), abrindo oportunidade de posição comprada para médio prazo.



Suporte
R\$ 76,22



Resistência
R\$ 102,97



Tendência
Indefinido

Disclaimer

Relatório produzido por Antonio Siqueira, CNPI-T número 2033

Este Relatório de Análise foi elaborado e distribuído pelo analista Antonio Siqueira, CNPI-T 2033, signatário unicamente para uso do destinatário original, de acordo com todas as exigências previstas na Instrução CVM nº 20, de 25 de fevereiro de 2021 e tem como objetivo fornecer informações que possam auxiliar o investidor a tomar sua própria decisão de investimento, não constituindo qualquer tipo de oferta ou solicitação de compra e/ou venda de qualquer produto. As decisões de investimentos e estratégias financeiras devem ser realizadas pelo próprio leitor. Os produtos apresentados neste relatório podem não ser adequados para todos os tipos de investidores. Antes de qualquer decisão de investimentos, os investidores deverão realizar o processo de suitability no agente de distribuição de sua confiança e confirmar se os produtos apresentados são indicados para o seu perfil de investidor. A rentabilidade de produtos financeiros pode apresentar variações e seu preço ou valor pode aumentar ou diminuir num curto espaço de tempo. Os desempenhos anteriores não são necessariamente indicativos de resultados futuros. A rentabilidade divulgada não é líquida de impostos. As informações presentes neste material são baseadas em simulações e os resultados reais poderão ser significativamente diferentes.

O(s) signatário(s) deste relatório declara(m) que as recomendações refletem única e exclusivamente suas análises e opiniões pessoais, que foram produzidas de forma totalmente independente. As opiniões aqui expressas estão sujeitas a modificações sem aviso prévio em decorrência de alterações nas condições de mercado. O Analista responsável pelo conteúdo deste relatório e pelo cumprimento da Instrução CVM nº 20/21 está indicado acima, sendo que, caso constem a indicação de mais um analista no relatório, o responsável será o primeiro analista credenciado a ser mencionado no relatório. Os analistas estão obrigados ao cumprimento de todas as regras previstas no Código de Conduta da APIMEC para o Analista de Valores Mobiliários e no Manual de Controles Internos. De acordo com o art. 13 da ICVM 20/21, caso o Analista esteja em situação que possa afetar a imparcialidade do relatório ou que configure ou possa configurar conflito de interesse, este fato deverá estar explicitado no campo "Conflitos de Interesse" deste relatório.

O conteúdo deste relatório é de propriedade única do Analista signatário e não pode ser copiado, reproduzido ou distribuído, no todo ou em parte, a terceiros, sem prévia e expressa autorização deste Analista. Todas as informações utilizadas neste documento foram redigidas com base em informações públicas, de fontes consideradas fidedignas. Embora tenham sido tomadas todas as medidas razoáveis para assegurar que as informações aqui contidas não são incertas ou equívocas no momento de sua publicação, o Analista não responde pela veracidade das informações do conteúdo.

Para maiores informações, pode-se ler a Instrução CVM nº 20 de 2021, e o Código de Conduta da APIMEC para o Analista de Valores Mobiliários.