

# Gráficos em **AÇÃO**



---

Informativo periódico



# Olá Investidor

Gráficos em Ação é um resumo do mercado no olhar da Análise Gráfica com análise dos principais índices do mercado brasileiro e americano, mercados futuros, além de commodities, ETFs e ações.

Para reforçar o posicionamento quanto as tendências, apresentamos o indicador LAD – Linha de Avanço e Declínio, indicador com mais de 4 anos de histórico e baseado nos estudos de Joseph Granville e dados da B3 quanto a movimentação dos investidores estrangeiros na bolsa

Boa leitura



Semana de 29/03/21 a 02/04/21

## Edição - 0003

### Índice

LAD	4
Dados da B3	5
Análise Gráfica dos Ativos	6
Disclaimer	13

# LAD

## Linha de Avanço e Declínio

### Gráfico Diário

Fechamento 29/03/2021



Movimento entre LAD e índice de mercado (Ibovespa) segue sem novidades. Chamo atenção apenas para a última semana do gráfico diário onde a LAD busca apresentar leve divergência altista. Porém é muito cedo para traçar um viés altista para o mercado, uma vez que o cenário ainda é incerto e o ideal, é de um movimento divergente amplo para ai sim, considerar eventual força compradora. Continuamos acompanhando.

# Dados da B3

(\*) Até 25 de Março  
(\*\*\*) Dados de IPO / Follow On ainda não disponibilizados

## Movimentação dos Estrangeiros na Bolsa (em R\$ milhões) / Foreign Exchange Trading

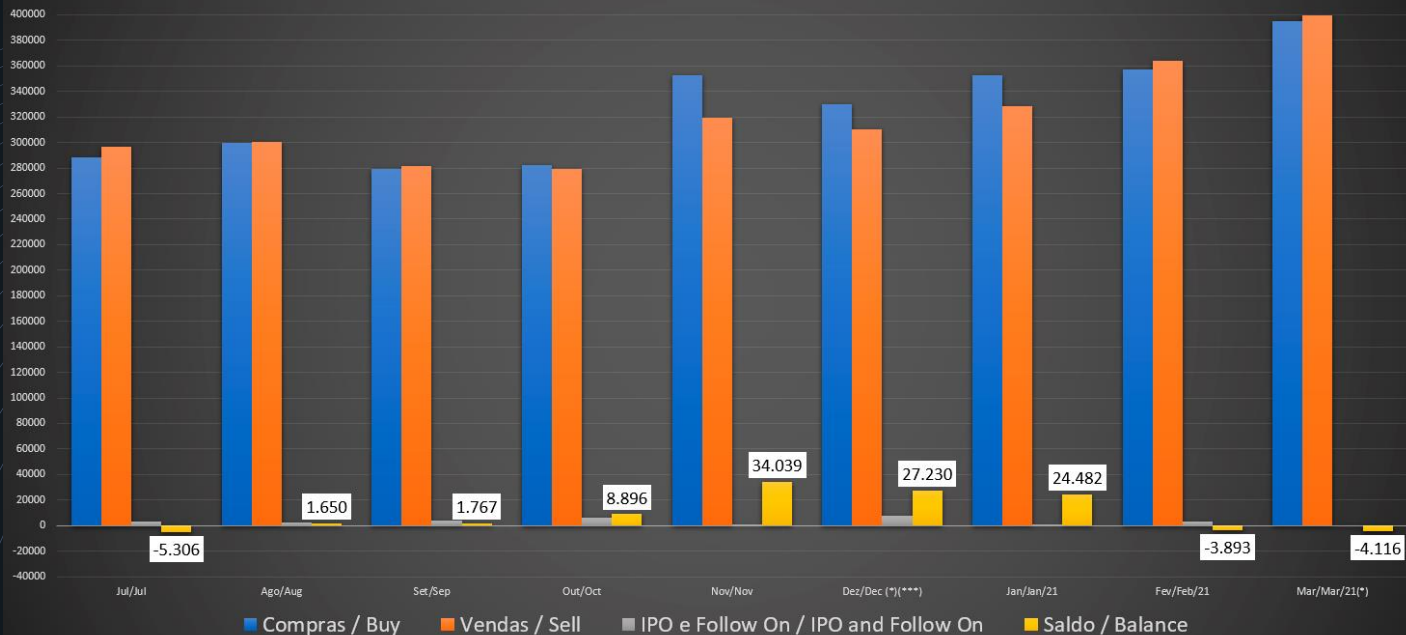

Acreditava que a semana seria positiva para a entrada de capital estrangeiro pela movimentação dos investidores na B3, porém, o lado vendido prevaleceu e com dados até 25/03/21, a saída de capital contabiliza R\$ 4.1 bilhões para o mês. Por conta do mês de Jan/21, no ano seguimos positivo.

# Análise Gráfica

Apresentamos a análise gráfica dos índices, futuros, commodities, ações e etc, em gráficos diários cujo o objetivo é entender os movimentos de curto prazo.

# Índices

## Índice Financeiro (IFNC)



Setor de peso expressivo no mercado, o índice financeiro que em tese reflete esse segmento, segue em tendência indefinida. O ideal para a continuação da alta é romper a faixa dos 11.500 pontos e buscar o teste em 12.670. Não obstante, o índice pode perder o suporte da LTA e vir a testar a faixa dos 10.250. Caso isso ocorra, pode ter um impacto negativo no desempenho do Ibovespa



**Suporte**  
**10.250**



**Resistência**  
**12.673**



**Tendência**  
**Indefinida**



# Mercado Futuro

## Ibovespa Futuro (gráfico contínuo)



O índice futuro operava em leve alta de 0,34% no final da tarde dessa segunda (29/03), avançando para testar novamente a LTB (linha em amarelo). Primeiro cenário seria a interrupção da queda com rompimento do último topo (seta azul) e teste em 120.000. Já no cenário pessimista, o índice sentiria a resistência da LTB, perder o suporte da LTA (linha azul) e acelerar a queda até os 105.820 pontos. Indicador técnico não apresenta nada relevante.



**Suporte**  
105.820



**Resistência**  
120.000



**Tendência**  
Indefinida



# Índices americanos

## SP500



No momento em que estava em desenvolvimento esse relatório, o SP500 (SPX) operava em leve alta de 0,06%. Mesmo com a abertura da curva de juros de longo prazo, acredito que a tendência de alta se manterá no curto prazo. A MM de 55 período se mantém inclinada para cima e ainda há espaço para força compradora no IFR. Minha aposta é no alvo em 4.135 pontos.



**Suporte**  
**3.719**



**Resistência**  
**4.135**



**Tendência**  
**Alta**

# Commodities

## Petróleo Brent

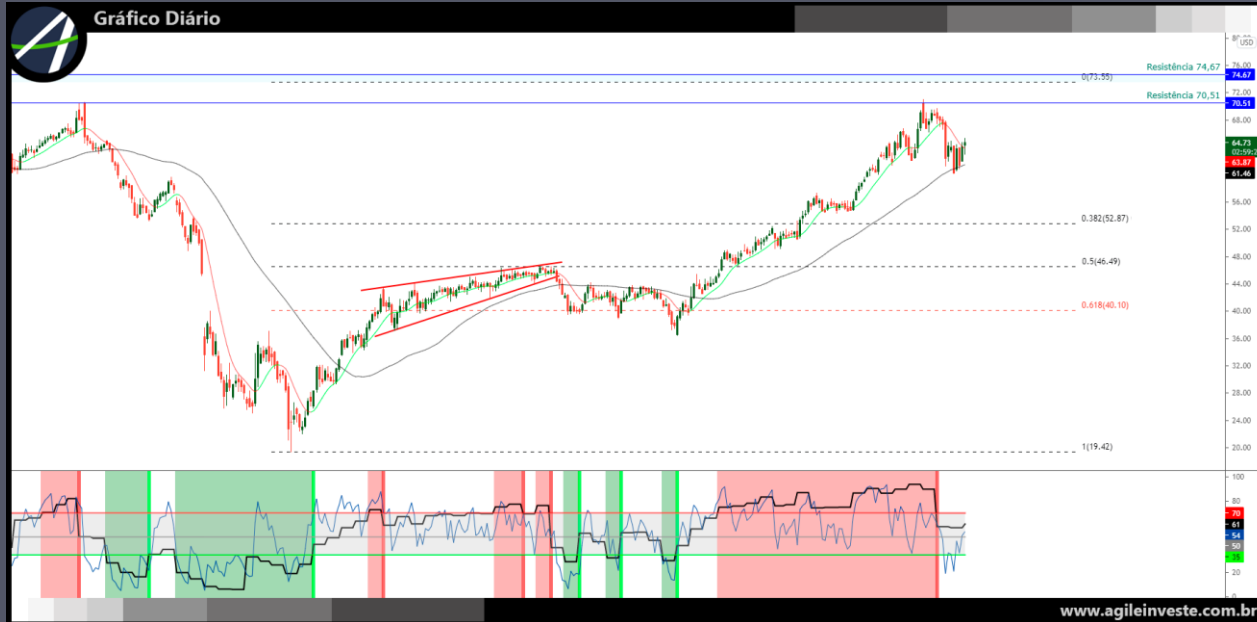

Análise Técnica do Petróleo Brent indica a forte demanda com a commodity entrando em tendência de alta no curto/médio prazo. Porém, após atingir a resistência na região dos US\$ 70 o ativo recuou encontrando suporte da MM de 55 períodos. A expectativa é de nova alta para testar essa região de preço nas próximas semanas.



Suporte

US\$ 60,04



Resistência

US\$ 70,51



Tendência

Alta

# BDR

## Facebook (FBOK34)



A BDR da Facebook (FBOK34) segue na área de grande consolidação. Nessas áreas, é interessante operar em mercados sobre comprados e sobre vendidos. Por mais que o ativo engatou forte alta nas últimas semanas, a resistência na região de R\$ 61,59 é “prato-quente” para uma boa venda. IFR já se apresenta na região de exaustão do movimento altista, agora é aguardar os padrões de reversão de candles assim que atingir a resistência.



**Suporte**  
R\$ 47,79



**Resistência**  
R\$ 61,59



**Tendência**  
Alta

# ACÇÕES

## Lojas Americanas (LAME4)



As ações preferenciais das Lojas Americanas sofreram no último mês, recuando mais de 10% encontrando suporte numa antiga resistência que impediu o avanço do ativo entre 2016 a 2019. Agora temos uma pequena consolidação e candles de corpo pequeno demonstrando indecisão do mercado. Indicadores técnicos apresenta leve força compradora entrando no papel



**Suporte**  
R\$ 21,04



**Resistência**  
R\$ 28,99



**Tendência**  
Baixa

# Disclaimer

---

Relatório produzido por Antonio Siqueira, CNPI-T número 2033

Este Relatório de Análise foi elaborado e distribuído pelo analista Antonio Siqueira, CNPI-T 2033, signatário unicamente para uso do destinatário original, de acordo com todas as exigências previstas na Instrução CVM nº 598, de 3 de maio de 2018 e tem como objetivo fornecer informações que possam auxiliar o investidor a tomar sua própria decisão de investimento, não constituindo qualquer tipo de oferta ou solicitação de compra e/ou venda de qualquer produto. As decisões de investimentos e estratégias financeiras devem ser realizadas pelo próprio leitor. Os produtos apresentados neste relatório podem não ser adequados para todos os tipos de investidores. Antes de qualquer decisão de investimentos, os investidores deverão realizar o processo de suitability no agente de distribuição de sua confiança e confirmar se os produtos apresentados são indicados para o seu perfil de investidor. A rentabilidade de produtos financeiros pode apresentar variações e seu preço ou valor pode aumentar ou diminuir num curto espaço de tempo. Os desempenhos anteriores não são necessariamente indicativos de resultados futuros. A rentabilidade divulgada não é líquida de impostos. As informações presentes neste material são baseadas em simulações e os resultados reais poderão ser significativamente diferentes.

O(s) signatário(s) deste relatório declara(m) que as recomendações refletem única e exclusivamente suas análises e opiniões pessoais, que foram produzidas de forma totalmente independente. As opiniões aqui expressas estão sujeitas a modificações sem aviso prévio em decorrência de alterações nas condições de mercado. O Analista responsável pelo conteúdo deste relatório e pelo cumprimento da Instrução CVM nº 598/18 está indicado acima, sendo que, caso constem a indicação de mais um analista no relatório, o responsável será o primeiro analista credenciado a ser mencionado no relatório. Os analistas estão obrigados ao cumprimento de todas as regras previstas no Código de Conduta da APIMEC para o Analista de Valores Mobiliários e no Manual de Controles Internos. De acordo com o art. 21 da ICVM 598/18, caso o Analista esteja em situação que possa afetar a imparcialidade do relatório ou que configure ou possa configurar conflito de interesse, este fato deverá estar explicitado no campo "Conflitos de Interesse" deste relatório.

O conteúdo deste relatório é de propriedade única do Analista signatário e não pode ser copiado, reproduzido ou distribuído, no todo ou em parte, a terceiros, sem prévia e expressa autorização deste Analista. Todas as informações utilizadas neste documento foram redigidas com base em informações públicas, de fontes consideradas fidedignas. Embora tenham sido tomadas todas as medidas razoáveis para assegurar que as informações aqui contidas não são incertas ou equívocas no momento de sua publicação, o Analista não responde pela veracidade das informações do conteúdo.

Para maiores informações, pode-se ler a Instrução CVM nº 598 de 2018, e o Código de Conduta da APIMEC para o Analista de Valores Mobiliários.